

PRINCIPAUX STADES REPERES DE LA VEGETATION EN CEREALES

(A)	(B)	(C)	Brève description	Dates approximatives de la réalisation des stades en région limoneuse			
				Froment d'hiver	Escourgeon et orge d'hiver	Froment de printemps et avoine	Orge de printemps
21	E	2	<u>Début tallage</u> : début de l'apparition des tiges secondaires ou talles.	Fin d'hiver - début mars	Avant et pendant l'hiver	Fonction de la date de semis	
26	F	3	<u>Plein tallage</u> : plante étalée. Formation de nombreuses talles.	15-30 mars	01-10 mars	et des conditions	
30	G	4	<u>Fin tallage</u> : la tige maîtresse se redresse, les talles commencent à se redresser. <u>Redressement</u> : talles dressés. Début d'allongement.	10-15 avril	20-25 mars	Particulières de la saison.	
30	H	5	<u>Epi à 1 cm</u> : fin redressement. Tout début du 1 ^{er} nœud.	20 avril	5-10 avril		
31	I	6	<u>Premier nœud</u> : se forme au ras du sol. Décelabe au toucher.	5-10 mai	20-25 avril	15-20 mai	15-20 mai
32	J	7	<u>Deuxième nœud</u> : apparition du 2 ^{ème} nœud sur la tige principale.	12-15 mai	1-5 mai	Fin mai	20-25 mai
37	K	8	<u>Apparition de la dernière feuille</u> : encore enroulée. Tige enflée au niveau de l'épi.	20-25 mai	6-10 mai	Début juin	1-10 juin
39	L	9	<u>Ligule visible</u> : ligule (oreillette) développée. Début de l'apparition des barbes pour l'escourgeon.	25 mai 1 juin	15 mai	-	-
50	N	10,1	<u>Epi émerge</u> : le sommet de l'épi sort de sa gaine.	Début juin	20-25 mai	10-15 juin	15-20 juin
58	O	10,5	<u>Epi dégagé</u> : épi complètement dégagé de sa gaine.	10-15 juin	Début juin	-	-

(A) : Echelle selon Zadoks

(B) : Echelle selon Keller et Baggiolini

(C) : Echelle selon Feekes et Large

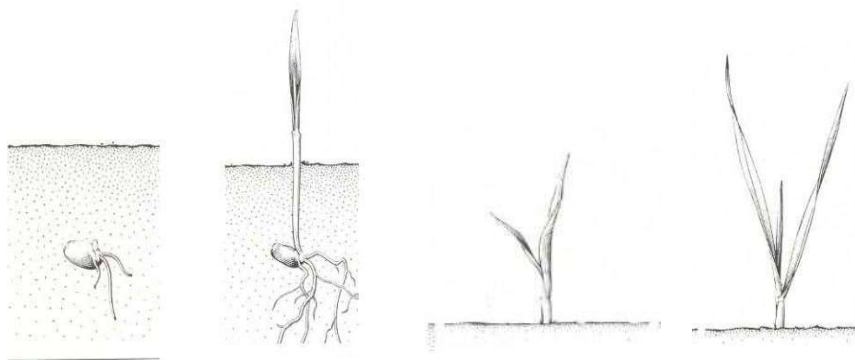

	Levée	Une feuille	Deux feuilles	Trois feuilles
BBCH	09	11	12	13
Zadoks	10	11	12	13
Keller et Baggioloni	A	B	C	D
Feekes et Large	1	1	1	1



	Début tallage	Plein tallage	Fin tallage
BBCH	21	22 à 28	29
Zadoks	21	26	30
Keller et Baggioloni	E	F	H
Feekes et Large	2	3	4

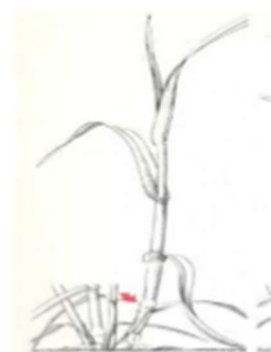
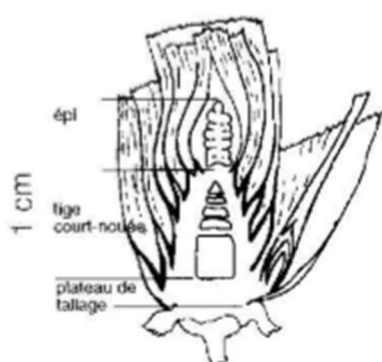

	Redressement	Premier nœud
BBCH	30	31
Zadoks	30	31
Keller et Baggioloni	H	I
Feekes et Large	5	6

4 Stades repères



	Deuxième nœud	Apparition de la dernière feuille
BBCH	32	37
Zadoks	32	37
Keller et Baglioloni	J	K
Feekes et Large	7	8



	Ligule visible	Gaine éclatée	Emergence de l'épi
BBCH	39	47	51
Zadoks	39	45	50
Keller et Baglioloni	L	M	N
Feekes et Large	9	10	10.1



	Epi dégagé	Début floraison
BBCH	59	61
Zadoks	58	60
Keller et Baglioloni	O	P
Feekes et Large	10.5	10.5.1